

心を育む

木のおもちゃで遊ぼう！

心と身体を育む“木のおもちゃ”。

国内やヨーロッパの木のおもちゃで遊んでみませんか。

子どもにとって、おもちゃは成長するためにはなくてはならない物のひとつです。

どんなおもちゃを選び、どんな言葉をかけると心や身体が育まれていくのでしょうか？

遊びながら発達にあわせたおもちゃの選び方や遊び方、親子のコミュニケーションの取り方など参加された方に合わせたお話をします。大人の心がほぐれるかもしれませんよ。

***日時** 2月16日(金)10:30~11:30

***場所** 中央駅前地域交流館 2号館 2階活動室

***参加費** 親子、またはお一人で500円

***対象者と募集人数**

- ・就園前の子どもとその保護者(先着10組)
- ・その他、妊婦さん、興味のある大人の方

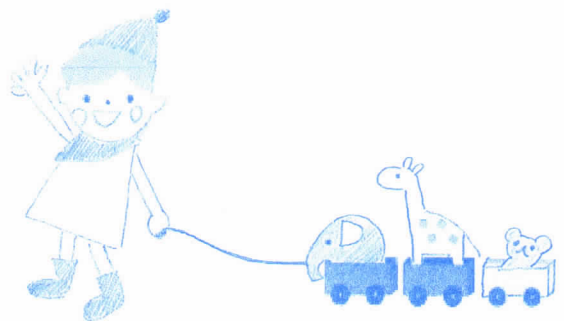

***申し込み先** 北村 090-2155-6235(ショートメール OK)

***講師** 福岡 恵子(広島県尾道市在住)

尾道市児童センターに勤務しながらおもちゃの広場を開催。

子どもから大人までおもちゃと遊びを通じて、生きるために必要な力を身につけてもらうため日々情熱を注いでいる。

- ・東京おもちゃ美術館おもちゃコンサルタント
- ・長門おもちゃ美術館親善大使
- ・広島県児童館連絡協議会会長
- ・幼稚園教諭
- ・保育士

主催 勇気づけサークルでこぼこピース

